



Wege ins Auslandsstudium in Europa mit Erasmus

Info-Veranstaltung

für Studierende der Sprach- und literaturwissenschaftlichen Fakultät

Internationales Büro

Humboldt-Universität zu Berlin

21.11.2024

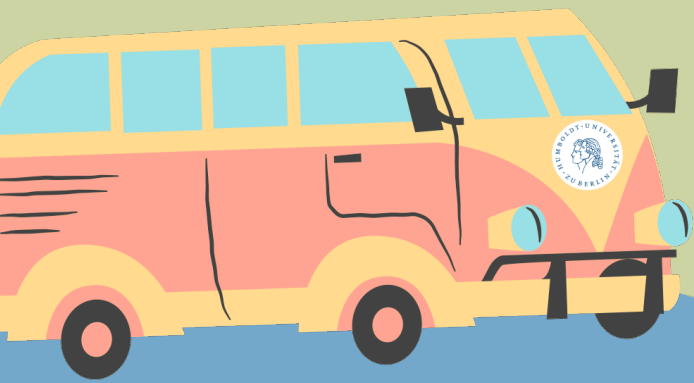

Das Internationale Büro der Fakultät

- **Was machen wir?**

- Beratung zu allen Fragen des Auslandsstudiums mit Erasmus
- Betreuung der Incoming-Studierenden an der Sprach- und literaturwissenschaftlichen Fakultät
- Pflege der Hochschulpartnerschaften innerhalb Europas
- Betreuung internationaler Projekte

- **Wer sind wir?**

- Leiterin des Internationalen Büros: **Saskia Asmus**
- Studentische Mitarbeiterin: **Katarina Löffler**



Das Internationale Büro der Fakultät

- **Wo findet man uns?**

- Dorotheenstraße 24, Raum 3.411 & Raum 3.412

- **Wie sind wir zu erreichen?**

- Telefon: +49.30.2093.9798 oder +49.30.2093.9719
- E-Mail: outgoing.sprachlit@hu-berlin.de
- **Regelmäßig offene Sprechzeiten für Beratung**
 - I.d.R. Im Büro + via Zoom/Telefon
 - Ohne Terminvereinbarung!
 - → Infos / Zeiten immer aktuell auf unserer [Website](#)



Internationales Büro - Website



Sprach- und literaturwissenschaftliche Fakultät

Dekanat und Fakultätsgeschäftsführung

Gremien

Institute

Forschung

Lehre und Studium

Akademische Angelegenheiten

Haushalt und Personal

Gleichstellung & Diversität

Home

Aktuell | Kontakt | Suche | Personen

DE EN

Website durchsuchen

Postadresse

Humboldt-Universität zu Berlin
Sprach- und literaturwissenschaftliche Fakultät
Internationales Büro
Unter den Linden 6
10099 Berlin

Sitz

Dorotheenstraße 24
10117 Berlin

Current Info

Infos für Outgoing-Studierende:

► **Sprechzeiten:**

- Bitte informiert euch [hier](#) über aktuelle Sprechzeiten!!!

ERASMUS. + UK.
Geht immer.
Bewerbung aber nur bis 31.01.

Home

Studieninteressierte | Schule | Forschende | Wirtschaft | Presse | Alumni | Beschäftigte

Humboldt-Universität zu Berlin | Fakultäten & Institute | Sprach- und literaturwissenschaftliche Fakultät | Internationales | Ins Ausland (Outgoing Students)

Ins Ausland (Outgoing Students)

Auf dieser und den folgenden Websites finden Studierende der Sprach- und literaturwissenschaftlichen Fakultät der HU Informationen zu einem Auslandsaufenthalt in Europa während ihres Studiums.

Ihr studiert an der Sprach- und literaturwissenschaftlichen Fakultät und möchtet während eures Studiums gerne einen Auslandsaufenthalt machen?

Dann könnt ihr euch bei uns genauer darüber informieren.

Wir sind das Team des Internationalen Büros der Sprach- und literaturwissenschaftlichen Fakultät. Wir betreuen sowohl Studierende aus dem Ausland, die einen Austausch an unserer Fakultät machen, als auch Studierende unserer Fakultät, die für ein oder zwei Semester ins Ausland gehen möchten.

Studierende können in verschiedenen Phasen ihres Studiums einen Auslandsaufenthalt anstreben. Verbessert eure Sprachkenntnisse, lernt neue Kulturen und andere Studiensysteme kennen.

Foto: Jan von Allwörden/DAAD

Ins Ausland

Hinweise

FAQ

Bewerbung

Partnerunis

WEBSITE

Unbedingt nutzen!



Inhalte



Teil 1 – Infos vom Internationalen Büro

- **Vorteile Ausland/Erasmus/SEMP**
- **Überblick zeitlicher Ablauf** von erster Orientierung bis zum Start des Auslandssemesters, u.a.:
 - Partneruniversitäten (PU)
 - Nominierung/Bewerbung an PU
 - Kurswahl/(Online) Learning Agreement
 - Grant Agreement (inkl. Förderung + mögliche Zusatzförderungen)
 - weitere Vorbereitungen

Teil 2 – Erfahrungen von Outgoings

- **ehemalige und aktuelle Outgoing-Studis** erzählen von ihren Auslandssemestern
- **spannende Einblicke, wertvolle Tipps, Anregungen für eigene Pläne**
- auch wenn die Berichte nicht von PUs bzw. Ländern eures Interesses kommen
 - gibt es häufig ähnliche Herausforderungen und Tipps
 - **einmalige Chance Erfahrungen aus erster Hand zu hören**
- **→ bleibt also unbedingt dabei!**

Warum im Ausland studieren?

- Neue Kulturen kennenlernen
- Sprachkenntnisse vertiefen
- Selbständig und unabhängig werden
- Einblicke in andere Studiensysteme
- Fachwissen vertiefen
- Erwerben von interkulturellen Kompetenzen

ABER?: Zeitverlust? – Anrechnung der Leistungen? – Kosten?

Studium mit ERASMUS+

- EU-Programm zur Förderung der Zusammenarbeit von Bildungseinrichtungen und der Mobilität von Einzelpersonen
- Erst nach der Bewerbung bei uns + Platzangebot = Erasmus möglich (Aufenthalt/Förderung)!
- **Studienplatz an der Partneruniversität**
- **Studiengebühren an Partneruniversität entfallen**
- **Finanzielle Förderung möglich** (vorbehaltlich der verfügbaren Mittel):
 - Ein Semester für max. 4,5 Monate, zwei Semester für max. 8,5 Monate
 - Monatlich zwischen 540 - 600 € Förderung (je nach Region unterschiedlich)
- **Bis zu 12 Monate Erasmus-Teilnahme pro Studienzyklus** (BA / MA / PhD)
 - Mit Praktikum im europäischen Ausland kompatibel
 - Semester können in verschiedenen Ländern verbracht werden

Studium in der Schweiz

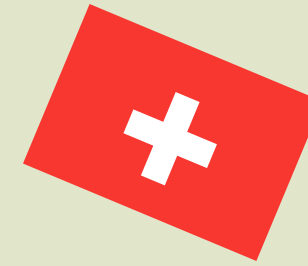

- Die Schweiz nimmt nicht am Erasmus-Programm teil, sondern nutzt ein eigenes Programm: **Swiss European Mobility Programme (SEMP)**.
- Erst nach der Bewerbung bei uns + Platzangebot = Aufenthalt möglich!
- **Studienplatz an der Partneruniversität**
- **Studiengebühren an Partneruniversität entfallen**
- **Finanzielle Förderung möglich:**
 - Alle Infos zur Förderung erhaltet ihr von der Partneruniversität.
 - Auch die Zahlung der Förderung erfolgt durch die Partneruniversität.
 - Richtwert: ca. 500 CHF pro Monat
- Auslandssemester in der Schweiz zählen somit nicht zum Erasmus-Kontingent von max. 12 Monaten pro Studienzyklus).

Erste Orientierung / Recherche

→ Viel Eigeninitiative, Recherche und Planung von euch gefragt!

- **Wann?**

- Habe ich mind. 2 Semester studiert, bevor ich mein Auslandssemester beginne?
- Wann passt es gut? Wie lange möchte ich bleiben? Will ich im WiSe oder SoSe starten? Und wie sind die Semesterzeiten in anderen Ländern?

- **Wo?**

- Welche Partnerunis stehen zur Wahl? Wohin möchte ich gerne?

- **Was studieren?**

- Welche Fächer können an welcher Partnerunit studiert werden?
- Welches Studienniveau (Bachelor/Master/PhD) kann an den Partnerunis studiert werden?

Erste Orientierung / Recherche

- **Infos finden:**
 - z.B. Info-Veranstaltungen, Website Internationales Büro/Partneruni, Erfahrungsberichte von Studierenden
- **Bewerbungsanforderungen prüfen:**
 - welche Unterlagen werden gefordert?, welche Bewerbungsfrist gibt es?, müssen bestimmte Dokumente erst erstellt/beschafft werden und wie lange dauert das?
- **Sprachanforderungen:**
 - Was ist die Unterrichtssprache an der PU? Welche Sprachkenntnisse muss ich bei der Bewerbung nachweisen? Stellt die Partneruni noch eigene Anforderungen?
- **Finanzierung:**
 - Welche Mittel benötige ich, um Lebensunterhalt im Ausland zu bestreiten? Wie hoch ist Erasmus-Förderung? Sind andere Stipendien, Auslands-BAföG, Ersparnisse, usw. möglich?

Partneruniversitäten

83 Partneruniversitäten in 25 europäischen Ländern (inkl. UK):

- **Nordeuropa:** Dänemark, Finnland, Schweden, Norwegen, Island
- **Westeuropa:** Niederlande, Belgien, Frankreich, Großbritannien (ohne Erasmus)
- **Mitteleuropa:** Schweiz (SEMP-Förderung), Österreich, Polen, Tschechische Republik, Ungarn
- **Südeuropa:** Spanien, Portugal, Italien, Griechenland, Türkei, Zypern
- **Südosteuropa:** Bulgarien, Kroatien, Slowenien, Rumänien, Serbien
- Bitte prüft eigenständig auf der Website, ob euer Studienfach und das Studienniveau an der Partneruniversität angeboten werden!
- Genauer Überblick hier einsehbar: <https://fakultaeten.hu-berlin.de/de/sprachlit/international/ins-ausland/partneruniversitaeten>

Partneruniversitäten – Website Infos

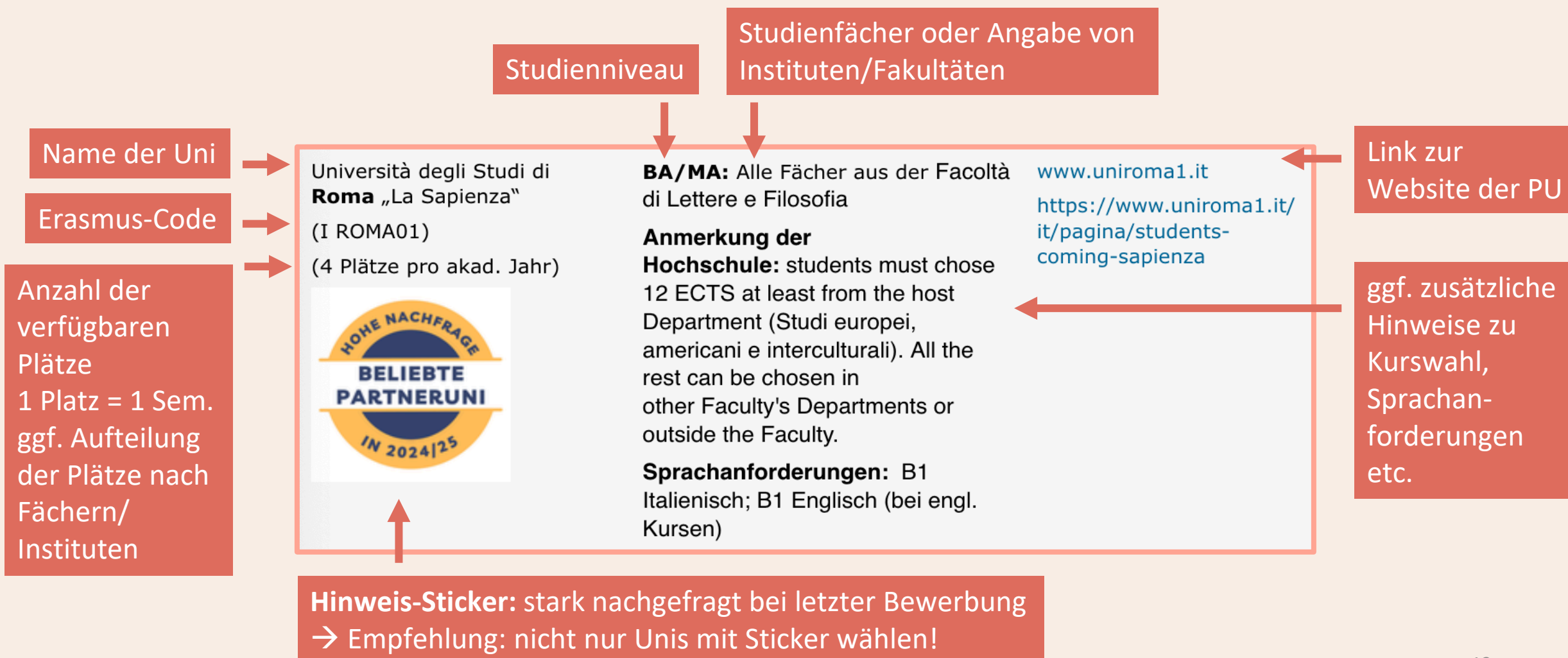

Partneruniversitäten - Semesterzeiten

- Bitte beachtet die Semesterzeiten der Länder/Partnerunis
 - Häufig nicht identisch mit den Zeiten in Deutschland
 - Häufig Überschneidungen von WiSe an HU und SoSe an Partneruni möglich
 - z.B. Skandinavien → Beginn des SoSe bereits Anfang/Mitte Januar
 - WiSe immer überschneidungsfrei möglich
- Auslandsemester sollten pünktlich an PU begonnen werden → vorhergehendes Semester an HU entsprechend planen
- Auf unserer Website gibt es eine [Übersicht der ungefähren Semesterzeiten](#) → Termine je akademisches Jahr müssen recherchiert werden!





Bewerbung

Ihr habt Fragen zur Bewerbung oder wisst noch gar nicht genau, wie die Bewerbung abläuft?

→ Dann besucht unsere digitale Info-Veranstaltung zur **Bewerbung für ein Auslandsstudium (Erasmus Europa/Schweiz/UK)!**

- **Wann? 26. November 2024, 18:00 - 19:30 Uhr**
- **Wo? Zoom → Link: <https://hu-berlin.zoom-x.de/j/64435816121>**

Auswahlverfahren + Platzangebot

- Nach Ablauf der Bewerbungsfrist (31.01.) → **Auswahlkommission an HU** sichtet und bewertet alle eingegangenen Bewerbungen
- **Auswahl der Bewerber:innen** nach Bewertung der Bewerbung, Zielwünschen und deren Platzverfügbarkeit → **Ausgewählten Personen bieten wir einen Platz für Auslandsstudium von 1-2 Semestern an**
- Platzangebote werden in der Regel ab März verschickt
 - Zeitpunkte können unterschiedlich sein, je nach Zielwunsch!
 - Bewerber:innen entscheiden, ob sie angebotenen Platz annehmen / ablehnen
 - Es gibt eine Frist für die Rückmeldung bei uns
 - Bitte ebenfalls melden, wenn es noch Unsicherheiten/Fragen gibt
 - Erfolgt keine Rückmeldung durch Bewerber:in, wird der Platz wieder freigegeben

Platzangebot unter Vorbehalt

- Wenn noch Dokumente aus der (Erasmus-)Bewerbung nachgereicht werden müssen:
 - Sprachnachweis (mind. B2 in Hauptunterrichtssprache)
 - Studienbescheinigung für Master
- **Nachweise eigenständig bis vor Antritt des Auslandssemesters nachreichen!**
- Bitte reicht diese Dokumente nach:
 - Falls Ausreise trotz fehlender Sprachkenntnisse und dann Nichtbestehen der Kurse, ggf. Rückzahlung der Erasmus-Förderung
 - Studienbescheinigung ggf. wichtig für Bewerbung an Partneruni



Nominierung an der Partneruniversität

- **Nominierung erfolgt durch das Internationale Büro** der Sprach- und literaturwissenschaftlichen Fakultät
 - KEIN automatisierter Prozess nach Platzannahme!
 - Wir informieren jede einzeln PU über eure Auswahl für einen Aufenthalt dort
 - **ACHTUNG:** Jede Uni hat eigene Nominierungsfristen, häufig getrennt für WiSe/SoSe
 - Wir informieren euch i.d.R., wenn wir euch nominiert haben
- **Erst nach Nominierung** erhaltet ihr eine **Mail von der PU** mit weiteren Infos
 - i.d.R. Infos zu Application, Kurswahl, Housing ...
 - **Checkt eure regelmäßig euren HU-Mail-Account** (auch Spam-Ordner)
 - **ACHTUNG:** Zeitpunkt der Rückmeldung je nach Uni unterschiedlich (z.B. sofort nach Nominierung oder nach Ende der Nominierungsfrist)



Bewerbung an der Partneruniversität

- Um an der Partneruni zugelassen/immatrikuliert zu werden, müsst ihr euch dort bewerben/registrieren
- z.B. Application Form mit zusätzlichen Dokumenten einreichen
- Dokumente oder Unterschriften rechtzeitig bei Dritten anfordern z.B. aktuelle Leistungsübersicht/Transcript of Records (evtl. in Englisch), Nominierungsbestätigung, ggf. Sprachnachweis
- **Ihr seid eigenständig für Anmeldung & Einhalten der Fristen verantwortlich!**
- **Entscheidung über Zulassung liegt allein bei PU!**
 - d.h. nur mit Zulassung an PU ist (Erasmus-)Auslandsstudium möglich!
 - Aber keine Sorge, in der Regel klappt Bewerbung

Kurswahl

- **Um Erasmus-Förderung zu erhalten, gilt grundsätzlich:**
 - **ausreichend Leistungen erbringen**
 - **pro Semester 25-30 ECTS erbringen**
 - für ein ganzes Jahr 50-60 ECTS (gleichmäßig auf beide Semester verteilt)
 - Teilzeitstudium an HU (25% / 50% / 75%) → entsprechend weniger ECTS pro Semester

Kurswahl

- **Ihr sucht eigenständig nach Kursen an der PU**
- Im Idealfall Kurse wählen, die an HU angerechnet werden können →
Anerkennung an HU ist aber keine Pflicht!
- **Kurswahl und Anerkennung von Leistungen an der HU werden mit Studienfachberatung besprochen**
 - Übersicht der Studienfachberatungen der SLF: <https://fakultaeten.humboldt-berlin.de/de/sprachlit/lehre/studienberatung/studienfachberatung.html>
 - **Das Internationale Büro ist nicht an der Kurswahl beteiligt!**

Kurswahl / Online Learning Agreement

- Die Kurswahl (und Anrechnung an HU) wird im **Online Learning Agreement (OLA)** festgehalten
- **3 Phasen der Kurswahl / Anerkennung:**
 - Vor der Mobilität = OLA erstellen
 - Während der Mobilität = Course Changes im OLA eintragen
 - Nach der Mobilität = erbrachte Leistungen nachweisen
 - (Transcript of Records, Anerkennungsnachweis)

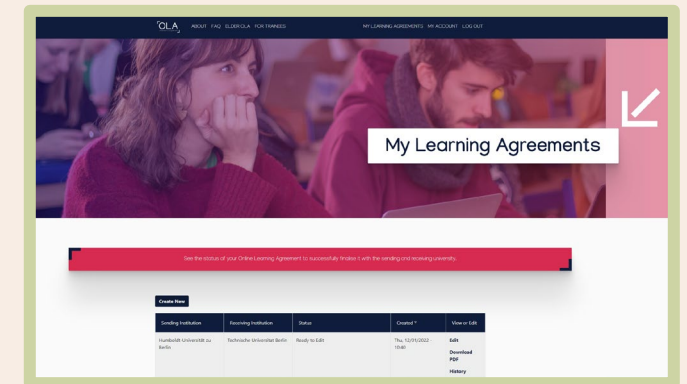

Kurswahl / Online Learning Agreement

- Erstellung des OLA nur auf <https://learning-agreement.eu>
- Hinweise zur Erstellung des OLA + [Anleitung](#) auf unserer Website
 - pro Semester ein OLA (auch wenn zwei Fächer an PU studiert werden)
 - wenn keine Anrechnung Leistungen an HU gewünscht, kann direkt im OLA vermerkt werden
 - **PU ohne OLA:** alte [PDF-Version herunterladen](#) und per E-Mail an die verschiedenen Parteien versenden
- Das OLA wird von **3 Personen (digital) unterschrieben:**
 - Studierende:r, Studienfachberatung an der HU, zuständige Person an der PU
- **Abgabe des OLA:**
 - **nach Beginn des Auslandssemesters → um erste Stipendienrate zu erhalten**
 - Hinweis: einige PU verlangen ein OLA bereits zur Bewerbung (muss da noch nicht final sein)

Online Learning Agreement - Beispiel PDF



Higher Education
Learning Agreement for Studies
Academic Year 2023/2024



Student	Last name(s)	First name(s)	Date of birth	Gender	Nationality	
	██████	██████	██/██/██	██	██	
	Field of education	Field of education clarification	Study cycle			
	Languages (023)		Bachelor or equivalent first cycle (E-QF level 6)			
Sending Institution	Name	Faculty /Department	Erasmus code (if applicable)	Address	Country	Contact person name ; email; phone
	HUMBOLDT-UNIVERSITÄT ZU BERLIN	Sprach- und Literaturwissenschaftliche Fakultät /	D BERLIN13	Berlin	Germany	Saskia Asmus / internationales.sprachlit@hu-berlin.de /
Receiving Institution	Name	Faculty /Department	Erasmus code (if applicable)	Address	Country	Contact person name ; email; phone
	UNIVERSITE BORDEAUX MONTAIGNE	/	F BORDEAU03	Pessac	France	██████████

The level of language competence in that the student already has or agrees to acquire by the start of the study period is: French B2

Planned period of the mobility: from [month/year] 08-2023 to [month/year] 12-2023

Study Programme at the Receiving Institution				
	Component code (if any)	Component title at the Receiving Institution (as indicated in the course catalogue)	Semester [e.g. autumn / spring; term]	Number of ECTS credits (or equivalent) to be awarded by the Receiving Institution upon successful completion
Table A	3LILM41	Littérature GB / US	First semester (Winter/Autumn)	6
	3LILM31	Civilisation GB	First semester (Winter/Autumn)	6
	3LILM42	Cinéma	First semester (Winter/Autumn)	2

Recognition at the Sending Institution					
	Component code (if any)	Component title at the Sending Institution (as indicated in the course catalogue)	Semester [e.g. autumn / spring; term]	Number of ECTS credits (or equivalent) to be awarded by the Sending Institution upon successful completion	Automatic Recognition
Table B	Modul 4	Literary History American Seminar 1 including MAP	First semester (Winter/Autumn)	3	Yes
	Modul 3	Introduction to culture including MAP	First semester (Winter/Autumn)	7	Yes
	3LKDM42	No credit required	First semester (Winter/Autumn)	0	Yes

Grant Agreement

- **Grant Agreement (GA) = Vertrag für das Erasmus-Stipendium**
 - Daten des Austauschs vertraglich festgehalten (PU, Zeitraum, Bankdaten...)
 - Erasmus-Platzierung = man ist für Förderung vorgesehen
 - sobald die Grant Agreements erstellt sind, werden diese erst von euch und dann von Abteilung Internationales der HU unterschrieben
 - **Hinweis: Teilnehmer:innen in der Schweiz erhalten anderes Dokument, da SEMP durch Schweiz gefördert wird**
- **Mögliche maximale Förderdauer** beträgt derzeit (vorbehaltlich der verfügbaren Mittel) (**Stand 2024/25, für 2025/26 noch nicht festgelegt**):
 - 1 Semester = max. 4,5 Monate
 - 2 Semester = max. 8,5 Monate



Grant Agreement – Erasmus-Stipendium

- **Förderbeträge** in drei Ländergruppen unterteilt und **ab 2024/25 gelten**:
 - **Gruppe 1** (monatlich **600 €**): Belgien, Dänemark, Finnland, Frankreich, Irland, Island, Italien, Liechtenstein, Luxemburg, die Niederlande, Norwegen, Österreich, Schweden
 - **Gruppe 2** (monatlich **540 €**): Estland, Griechenland, Lettland, Malta, Portugal, Slowakei, Slowenien, Spanien, Tschechische Republik, Zypern
 - **Gruppe 3** (monatlich **540 €**): Bulgarien, Kroatien, Litauen, Polen, Republik Nordmazedonien, Rumänien, Serbien, Türkei, Ungarn
- Das Thema Förderung könnt ihr neben unserer Website auch bei der [Abteilung Internationales der HU](#) oder beim [DAAD](#) nachlesen.



Grant Agreement – Erasmus Stipendium

- **Auszahlung des Erasmus+ Stipendium erfolgt in zwei Raten:**
 - **Erste Rate** nach Studienbeginn = (70%)
 - **Zweite Rate** nach Auslandsstudium = (30%)
- **Voraussetzungen für die jeweilige Ratenzahlung** sind:
 - fristgerechte Abgabe von Dokumenten + Erbringung von Leistungen
- Erasmus-Förderung deckt nicht alle Kosten!
- Förderung steht noch nicht vor Ausreise zur Verfügung & kommt nicht monatlich!
 - **ausreichende Finanzmittel notwendig**

Grant Agreement - Beispiel



ERASMUS-Code		I MILANO01		Ländercode		IT	
Auslands-Aufenthalt:		Sommersemester 2023		Sommersemester 2023			
		01.02.2023		31.07.2023			

HUMBOLDT-UNIVERSITÄT ZU BERLIN

Für **4,5** Monate wird eine Erasmus-Förderung in Höhe von **2430 €** gewährt.

Erasmus-Code	D B E R L I N 1 3		
Anschrift	Unter den Linden 6, 10099 Berlin		
ERASMUS-Hochschulkoordinatorin der HU	Christina Bohle		
Fakultät/Institut der HU	Sprach- und literaturwissenschaftliche Fakultät	Institutsnr.	5200
ERASMUS-Koordinator/in der Fakultät/des Instituts	Saskia Asmus		

DIE / DER STUDIERENDE

Nachname	██████████	Vorname	██████████
Geburtsdatum	██████████	Staatsangehörigkeit	Deutschland
Anschrift in Deutschland	██████████		
E-Mail-Adresse	██████████		
Geschlecht	Weiblich	HU-Matrikelnummer	██████████
Angestrebter Abschluss an der HU	Master		
Lehramtsoption	Ja	Fächercode	0222
Anzahl der abgeschlossenen Hochschulstudienjahre zum Zeitpunkt des Auslandsstudienantritts	5		
Hauptunterrichtssprache	IT		
Sprachniveau der Hauptunterrichtssprache	B2		
Bisherige Erasmus-Förderung in aktueller Studienphase	Keine		
Wenn ja: Gesamtdauer in Monaten			
Mitreisende Kinder bei im Ausland Alleinerziehenden			
Antrag auf Sonderförderung aufgrund einer Behinderung (GdB mind. 30)	Nein		

Bitte legen Sie ggf. eine Kopie der Geburtsurkunde/n der Kinder bzw. des Behindertenausweises bei.

Kontoverbindung für Stipendienzahlung	
Kontoinhaber	██████████
Anschrift in Deutschland	Straße und Hausnr. PLZ und Ort
Name der Bank	██████████
BIC	██████████
IBAN	██████████

Die hier aufgeführten Anlagen und Anhänge sind Bestandteil des Grant Agreements:

- Anhang I: Besondere Bestimmungen
- Anhang II: Allgemeine Bestimmungen
- Anlage I: Learning Agreement Erasmus+ Mobilität Studium (inkl. Leitfaden zum Learning Agreement)
- Anlage II: Confirmation of Registration
- Anlage III: Confirmation for Student Stay Abroad
- Anlage IV: Erasmus+ Studierendencharta
- Anlage V: Härtefallantrag

UNTERSCHRIFTEN

Die/ Der Studierende ██████████

Bitte beachten Sie, dass nur die in den Confirmations (Anlage II und III) tagesgenau zertifizierte Studienzzeit – kann auch geringer als die Förderhöchstsumme sein – gefördert wird. Bei Überschreitung der maximalen Förderzeit wird die Differenz im Mobilitätskontingent als Zero Grant angerechnet. Liegt die zertifizierte Studienzzeit außerhalb des angegebenen Auslandsaufenthaltszeitraums und überschreitet die max. Förderzeit nicht, wird diese Studienzzeit in jedem Fall gefördert. Die Förderung beginnt mit der **PHYSISCHEN ANWESENHEIT VOR ORT**. Eine mögliche Online-Studienphase **VOR ANREISE** am Studienort Studienort wird als Zeroförderung registriert.

Ich nehme zur Kenntnis, dass ich für meinen Versicherungsschutz (Auslandskranken-, Unfall-, Haftpflichtversicherung und Rücktransport) selbstständig Sorge zu tragen habe (gem. Anhang I, Art. 5 der Besonderen Bestimmungen).

Ich bin in einem Beratungsgespräch darauf aufmerksam gemacht worden, mich persönlich sachkundig gemacht zu haben über die konkrete Pandemie Lage in meinem Studienort/der Studienregion und kenne die gesundheitlichen Risiken, die ich bei einem studienbezogenen Auslandsaufenthalt eingehen.

Ich bin verpflichtet, mich persönlich stets aktuell über die Hinweise des Auswärtigen Amtes und des Robert-Koch-Institutes zu informieren.

Ich übernehme die volle Verantwortung bezogen auf meine Gesundheit und eine mögliche vorzeitige Heimreise.

Mit meiner Unterschrift bestätige ich die anonymisierte Veröffentlichung meines Alumni-Erfahrungsberichtes auf den Webseiten meines HU-Institutes/meiner

Berlin, 06.07.2022 ██████████

Datum Unterschrift

Humboldt-Universität zu Berlin, Christina Bohle, Erasmus+ Hochschulkoordinatorin

Abteilung Internationales

Berlin, 10. AUG. 2022 Unter den Linden 6

Datum Unterschrift

Zusätzliche Erasmus-Förderung

Fördermöglichkeiten zur sozialen Teilhabe – **Social Top-Ups**

- Für sozial-benachteiligte Studierende mit **250 €/Monat zusätzlich**
- **Auszahlung erfolgt zusammen mit regulärer Erasmus-Förderung**
- **Nur eines dieser Top-Ups** kann beantragt werden → nicht kombinierbar!
- **Antragsformular als Anhang im Grant Agreement**
- **Personengruppen:**
 - **Studierende mit Behinderung / chronischer Erkrankung:** Mind. 20 GdB nachweisen bzw. ärztliches Attest einreichen
 - **Studierende mit Kind/ern:** (Nachweis erforderlich)
 - **Erstakademiker:innen:** Eltern haben keinen akademischen Abschluss (Selbsterklärung)
 - **Erwerbstätige Studierende:** mind. letzte 6 Monate vor Auslandsaufenthalt erwerbstätig + Beschäftigung während Aufenthalt nicht möglich + monatlicher Verdienst: 450-850 € (Selbsterklärung abgeben)

Zusätzliche Erasmus-Förderung

Realkostenförderung bei Behinderung, chronischer Erkrankung oder für Reisen mit Kind/ern

- Wenn erhebliche Mehrkosten im Ausland entstehen
- Zusatzförderung von in der Regel maximal 15.000 Euro pro Semester und 30.000 Euro pro Studienjahr und pro Mobilität
- **Frühzeitig bei uns melden** → bestenfalls zum Zeitpunkt der Bewerbung

Fördermöglichkeiten für nachhaltige Mobilität - Green Travel

- Wenn An- oder Abreise mit nachhaltigen Transportmitteln erfolgt (z.B. Zug, Bus, Car Sharing)
- Können – je nach Reisedauer – bis zu 4 zusätzliche Reisetage bewilligt werden, die in die Mobilitätsdauer eingerechnet werden
- Antrag muss vor Beginn des Aufenthalts bei Abteilung Internationales eingegangen sein, Tickets je nach erfolgter Hin- und Rückreise einreichen
- Antragsformular als Anhang im Grant Agreement

Beispielrechnung – Erasmus-Stipendium

Aufenthalt: 1 Semester in Finnland, Helsinki

- Maximale Förderdauer: 4,5 Monate (nach derzeitigem Stand)
- Förderbetrag Ländergruppe 1: monatlich 600 €
- = maximal mögliche Fördersumme: 2.700 € → Betrag im Grant Agreement
- Zusätzlich Social-Top-Up: monatlich 250 €
- = maximal mögliche Zusatzförderung: 1.125 € → Betrag steht nicht im Grant Agreement
- → **Gesamt: maximal 3.825 € Erasmus-Förderung möglich**

Beispielrechnung – Erasmus-Stipendium

Aufenthalt: 1 Semester in Finnland, Helsinki

- max. mögliche Fördersumme: 3.825 € (4,5 Monate – Erasmus-Förderung + Social-Top-Up)
- Tatsächlich ausbezahlter Betrag kann davon abweichen, da **Förderung taggenau berechnet** wird anhand der Semesterzeiten (Kursbeginn/-ende), die ihr an der PU seid (ihr müsst dazu zu Beginn/Ende eures Auslandssemesters Dokumente einreichen)
 - Semesterzeit länger = nur max. 4,5 Monate Förderung möglich
 - Semesterzeit kürzer = Förderung etwas geringer als max. mögliche Fördersumme
- **taggenaue Berechnung** von z.B. 120 Tagen → würde eine Förderung von 3.400 € bedeuten
- **Auszahlung in 2 Raten:** 1. Rate 70 % (2.380 €) + 2. Rate 30 % (1.020 €)

Weitere Vorbereitungen



Weitere Finanzierungsmöglichkeiten:

- Erasmus-Förderung mit Auslands-Bafög kombinierbar → Antrag rechtzeitig bei zuständigem Auslandsbafög-Amt stellen (Andere Bemessungsgrenzen als Inlandsbafög!)
- Auf Stipendienausschreibungen achten bzw. eigenständig recherchieren
- bei Erhalt von Vollstipendien klären, ob zweigleisige Förderung möglich ist
- Studierende dürfen während der Mobilitätsmaßnahme auch arbeiten



Wohnen & Arbeiten vor Ort:

- Bitte **mit PU klären**, welche Wohnangebote es gibt und rechtzeitig um Wohnheim etc. kümmern
- Erfahrungsberichte bieten Hinweise
- Arbeiten vor Ort nicht immer möglich! **Studium hat höchste Prio!** Auch auf Versicherungsschutz achten!

Weitere Vorbereitungen

Rückmeldung an der HU:

- Ihr müsst während eures Auslandssemesters auch an der HU immatrikuliert sein → **Rückmeldung notwendig!**

Urlaubssemester:

- Beim [Studierendenservicecenter \(SSC\) der HU](#) beantragen: bis max. 6 Wochen nach Semesterbeginn an der HU möglich (also ca. Mitte Nov. im WiSe bzw. Mitte Mai im SoSe)
- als Nachweis für den Aufenthalt könnt ihr das Grant Agreement vorlegen
- Fachsemester laufen nicht weiter – kann für Bafög relevant sein, geringerer Semesterbeitrag
- ABER: kein Besuch von LV & kein Ablegen von Prüfungen an HU möglich!
- **Beantragung eure freie Entscheidung! Keine Pflicht!**

Weitere Vorbereitungen

Versicherung:

- Das Erasmus+ Programm bietet **keinen Versicherungsschutz! Vorsorgen!**
- Ausreichend versichert seid ihr, wenn ihr über eine Auslandsranken-, Haftpflicht-, Unfall-, und Krankenrücktransportversicherung verfügt.
- **Europäische Krankenversicherungskarte größtenteils auch im Ausland versichert** – bitte immer nochmal **mit Krankenversicherung klären** → falls nicht abgedeckt Auslands-KV empfehlenswert

Interrail Pass für Erasmus+:

- Ihr könnt noch einfacher mit dem Zug ins Ausland anreisen und unterwegs Städte in der Nähe eurer Gastuniversität erkunden. Mit dem Pass gibt es **vier oder sechs Reisetage in sechs Monaten**.
- Weitere Informationen: <https://www.esn.org/news/eurail-and-esn-launch-erasmus-interrail-global-pass>, zu Interrail: <https://www.interrail.eu/de/interrail-passes/erasmus>



Weitere Vorbereitungen

Studierende mit Nicht-EU-Staatsbürgerschaft:

- Bitte **prüft eigenverantwortlich**, ob für euch besondere Einreisebestimmungen (Visum) und/oder vorgezogene Deadlines an der PU gelten.
- Beachtet auch die **Regelungen für euren Aufenthaltstitel in Deutschland!** Informiert euch rechtzeitig bei der zuständigen Stelle.
- **Für die Einhaltung seid ihr selbst verantwortlich.**

Das Internationale Büro ist kein Reisebüro:

- primäre Aufgabe des IB: akademische Vermittlung zwischen HU und Partneruni

Überblick zeitlicher Ablauf

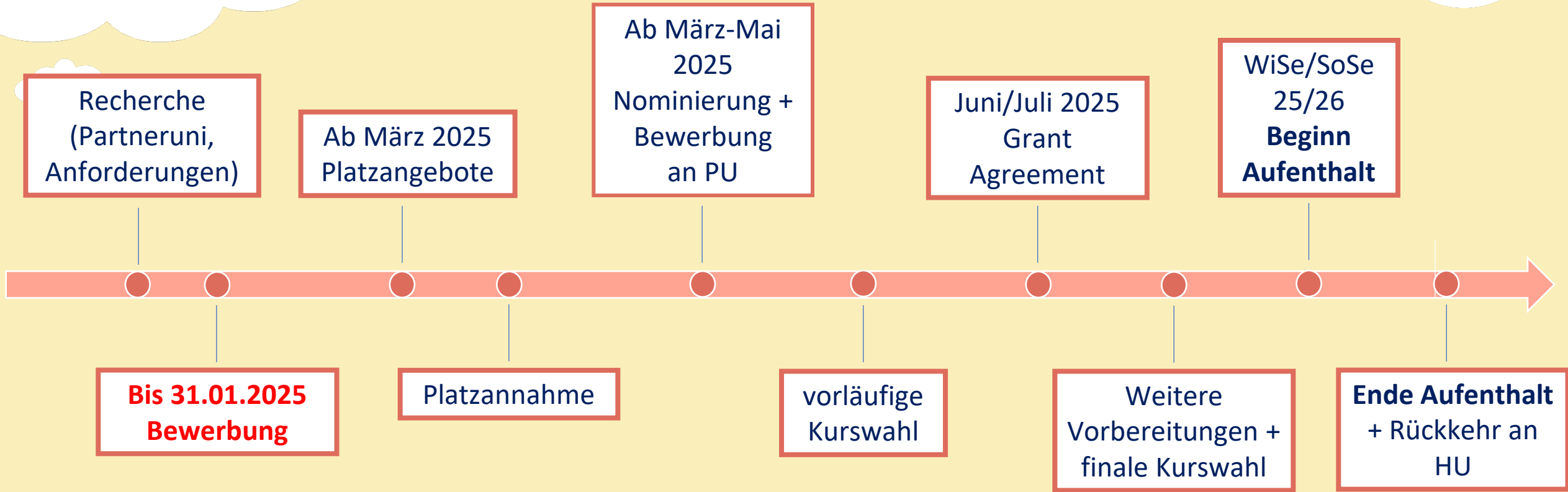

Nach den Vorbereitungen

• Beginn des Auslandssemesters

- Einreichen von Dokumenten, um die erste Stipendienrate ausgezahlt zu bekommen
- <https://fakultaeten.hu-berlin.de/de/sprachlit/international/ins-ausland/ablauf-erasmus/vor-ort>

• Ende des Auslandssemesters

- Einreichen von weiteren Dokumenten, um die zweite Stipendienrate zu erhalten
- <https://fakultaeten.hu-berlin.de/de/sprachlit/international/ins-ausland/ablauf-erasmus/nach-der-rueckkehr>



Lokale Erasmus+ Initiative (LEI)

- Macht mit bei der Lokalen Erasmus Initiative der Fakultät!
- Ehrenamtliche Unterstützung für Incomings/Outgoings
 - Veranstaltungen / Studienreisen / Kultur / Networking
- Website: <https://fakultaeten.hu-berlin.de/de/sprachlit/international/lei>
- Sendet uns bei Interesse eine Mail an:
 - ects.sprachlit@hu-berlin.de



Weihnachtsmarkt + Kultur



- **Was?** – Besuch der Kulturbrauerei
 - DDR-Ausstellungen im Museum in der Kulturbrauerei
 - Lucia Weihnachtsmarkt
- **Wann?** – 13. Dez. 2024
- **Wo?** – [Kulturbrauerei Berlin](#)
- **Wann?** – ca. 16:30 Uhr



Mailingliste



- Ihr wollt Infos direkt von uns per Mail erhalten? → Dann lasst euch in unsere Mailingliste aufnehmen!
- Zur Aufnahme schreibt uns bitte eine E-Mail an: outgoing.sprachlit@hu-berlin.de
- **Bitte macht in der Mail folgende Angaben:**
 - Betreff: Aufnahme in Mailingliste SLF – Internationales Büro
 - Angabe eures vollständigen Namens, eurer Studienfächer (+ Angabe von BA/MA) und in welchem Semester ihr aktuell seid
- Mit eurer Mail stimmt ihr zu, dass wir euch Infos per Mail schicken können
 - z.B. zu Veranstaltungen (mit Incoming-Studis), Erinnerungen zu Veranstaltungen oder Fristen oder neuen Partnerschaften
- Austragen aus Verteiler jederzeit per Mail möglich





Anstehende Info-Veranstaltungen

- **25.11.2024: Auslandsstudium in Großbritannien**
 - 19:30 - 20:30 Uhr
 - Zoom Link: <https://hu-berlin.zoom-x.de/j/67023733866>
- **26.11.2024: Bewerbung für ein Auslandsstudium** (Erasmus Europa/Schweiz/UK)
 - 18:00 - 19:30 Uhr
 - Zoom Link: <https://hu-berlin.zoom-x.de/j/64435816121>
- Diese und weitere Veranstaltungen findet ihr auf unserer Website: <https://fakultaeten.hu-berlin.de/de/sprachlit/international/ins-ausland/info-sessions>



Habt ihr Fragen?

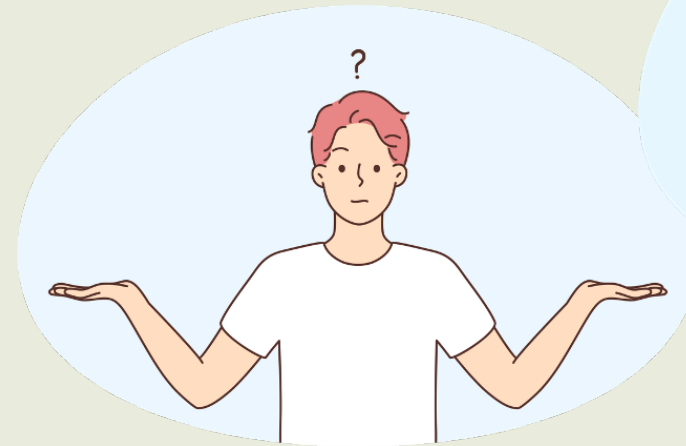

Teil 2: Erfahrungen von Outgoings

Karol – Annika – Aaliyah - Lena

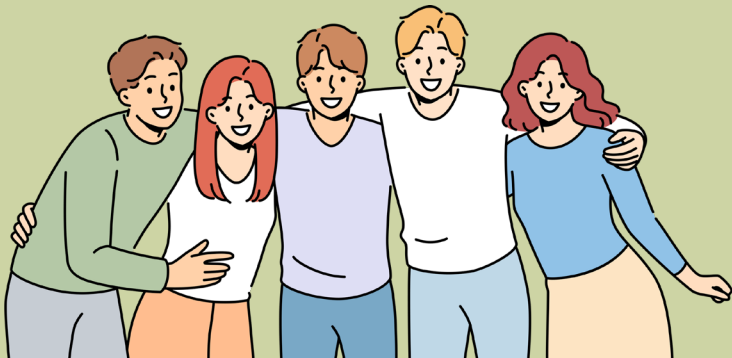

**Vielen Dank für eure
Aufmerksamkeit!**

**Viel Erfolg bei der Planung & Bewerbung
für ein Auslandsstudium!**



Achtung!
Stand der Informationen:
21.11.2024

Bitte nutzt unsere Website für aktuelle und weitere Infos!

<https://fakultaeten.hu-berlin.de/de/sprachlit/international/ins-ausland>